

SDY-聯詠 MDVR 播放軟體

簡易操作說明書

版本: 1.0.1

目錄

《安裝程式》	3
《啟動程式》	5
《介面區塊說明》	5
《影片播放》	6
《影片擷取、備份及轉檔》	7

《安裝程式》

選取檔案，滑鼠左鍵連續點選兩次



程式安裝預設語言為繁體中文，點選確定(或可依需求變更其他語言選項)

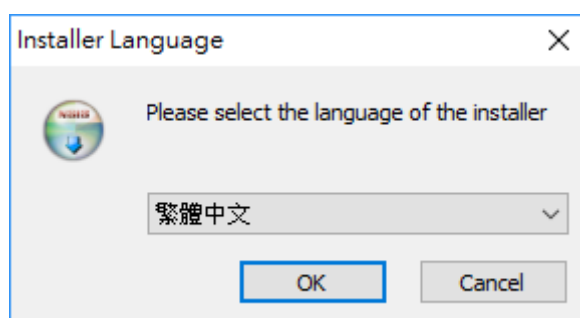

點選<下一步>



選取欲安裝位置資料夾，點選<安裝>

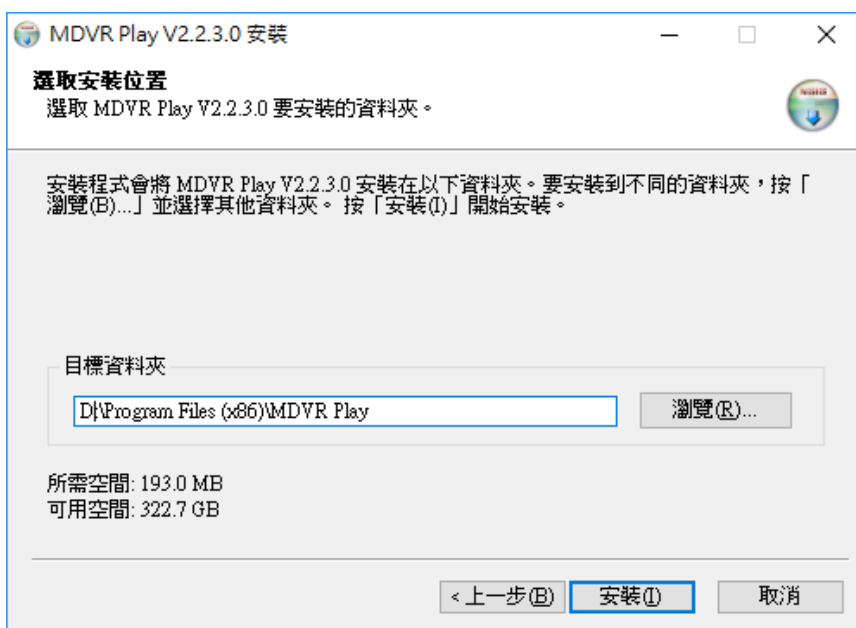

安裝完成會出現下列圖示，點選<完成>，即可開始使用播放軟體



《啟動程式》

將已錄製影像的硬碟或 S D 卡與電腦連結
在電腦桌面點選 MDVR Player 圖樣執行程式

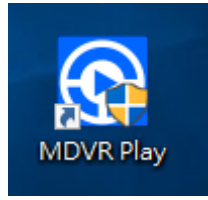

* 若電腦尚未連結已錄製影像的硬碟或 S D 卡
執行程式時會出現錯誤提示，此為程式正常偵測
點選 <好的> 依舊可執行程式

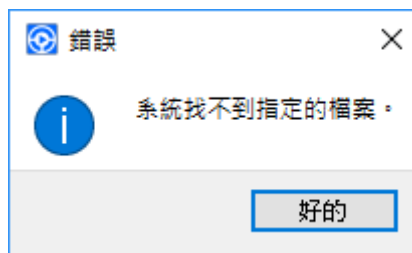

《介面區塊說明》



功能按鍵列圖示說明



錄像 正常播放

▶ : 播放

⏸ : 暫停

⏹ : 停止播放

◀ : 慢速播放

▶▶ : 高速播放

1 : 單鏡頭畫面

田 : 1-4鏡頭畫面

田田 : 1-6鏡頭畫面

田田田 : 1-9鏡頭畫面

田田田田 : 全屏播放

(若已在全屏狀態下，用滑鼠右鍵可退出全屏)

影片時間段縮放：
放大可檢視更精準的時間段

音量調整

《影片播放》

當電腦有連結已錄製影像的硬碟或 S D 卡
播程序會自動抓取影片檔，並表列清單
選取清單列表日期影片，或點選日期列表
即可播放影片

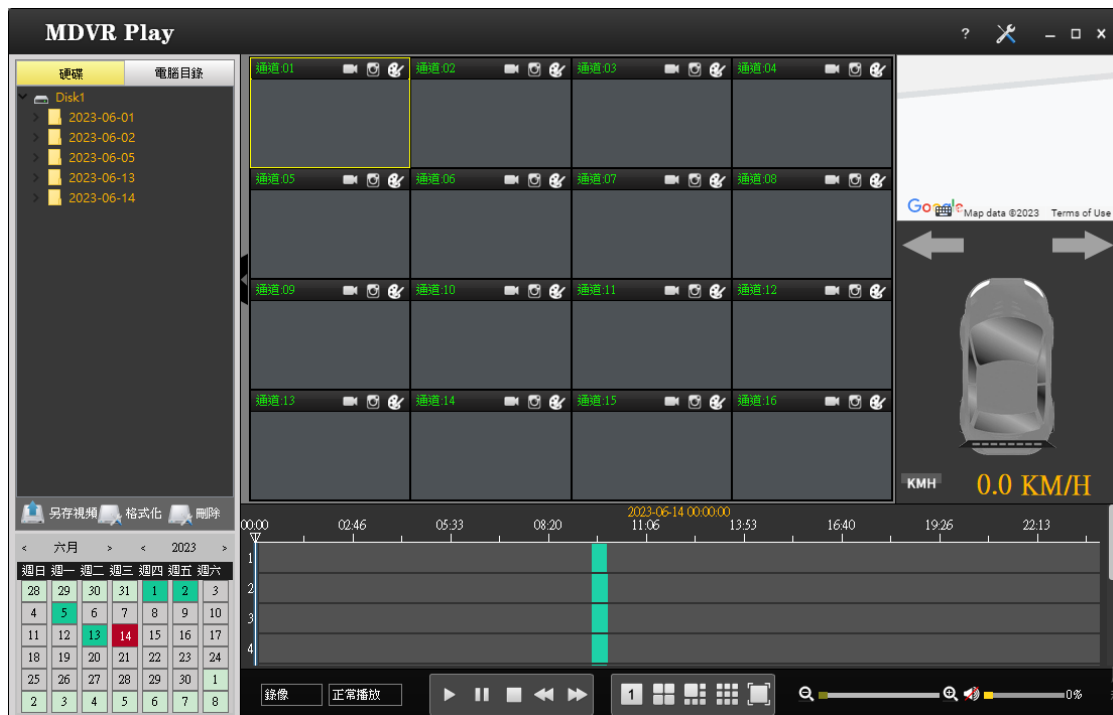

MDVR Play

硬碟 電腦目錄

Disk1

- 2023-06-01
- 2023-06-02
- 2023-06-05
- 2023-06-13
- 2023-06-14

另存視頻 格式化 刪除

六月 2023

週日	週一	週二	週三	週四	週五	週六
28	29	30	21	1	2	3
4	5	6	7	8	9	10
11	12	13	14	15	16	17
18	19	20	21	22	23	24
25	26	27	28	29	30	1
2	3	4	5	6	7	8

2023-06-14 00:00:00

11:06

00:00 02:46 05:33 08:20 11:06 13:53 16:40 19:26 22:13

1 2 3 4

錄像 正常播放

▶ ⏸ ⏹ ◀ ▶▶

1 田 田田 田田田田

Google Map data ©2023 Terms of Use

0.0 KM/H

《影片擷取、備份及轉檔》

欲執行此類操作時，需先停止播放影片。

點選 < 另存視頻 >

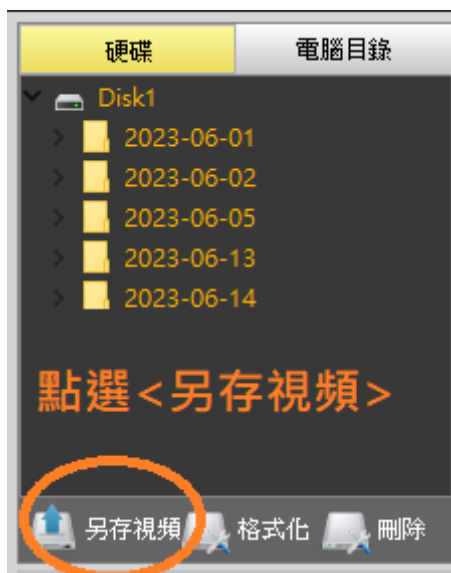

選取所需時間段及鏡頭通道編號

並設定保存路徑

點選 < OK >

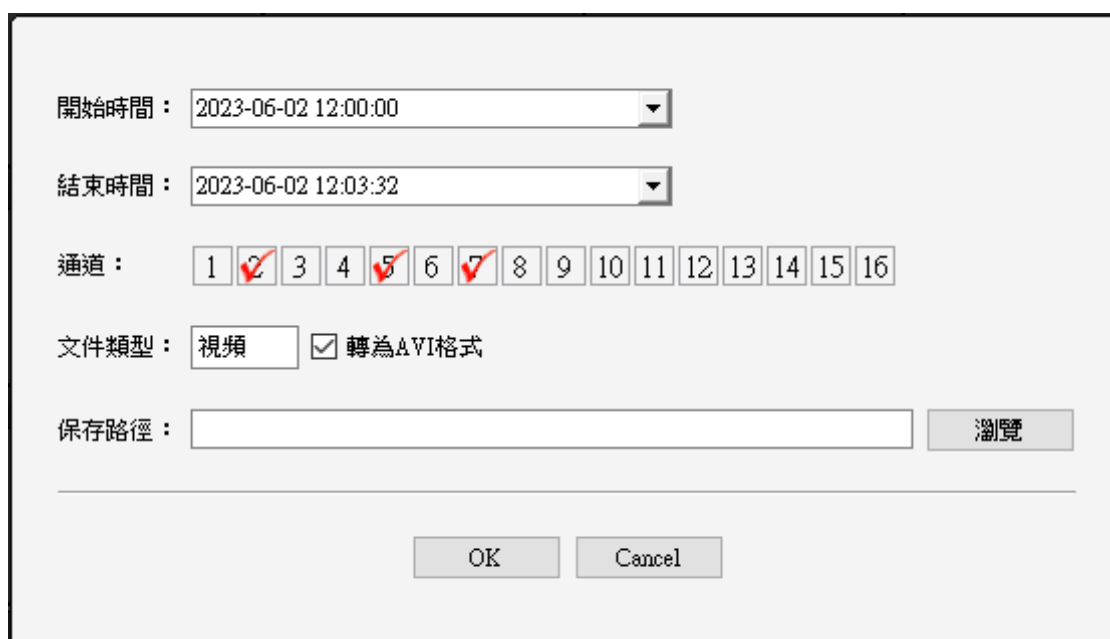
A screenshot of a video extraction settings dialog box. It contains the following fields and controls:

- 開始時間 (Start Time): 2023-06-02 12:00:00
- 結束時間 (End Time): 2023-06-02 12:03:32
- 通道 (Channels): A row of 16 checkboxes, with checkboxes 2, 5, and 7 checked.
- 文件類型 (File Type): '視頻' (Video) selected, with a checked checkbox for '轉為AVI格式' (Convert to AVI format).
- 保存路徑 (Save Path): An empty text field with a '瀏覽' (Browse) button to its right.
- Buttons: 'OK' and 'Cancel' buttons at the bottom.

開始轉檔，若擷取時間段較長，即需要較長時間，請耐心等待

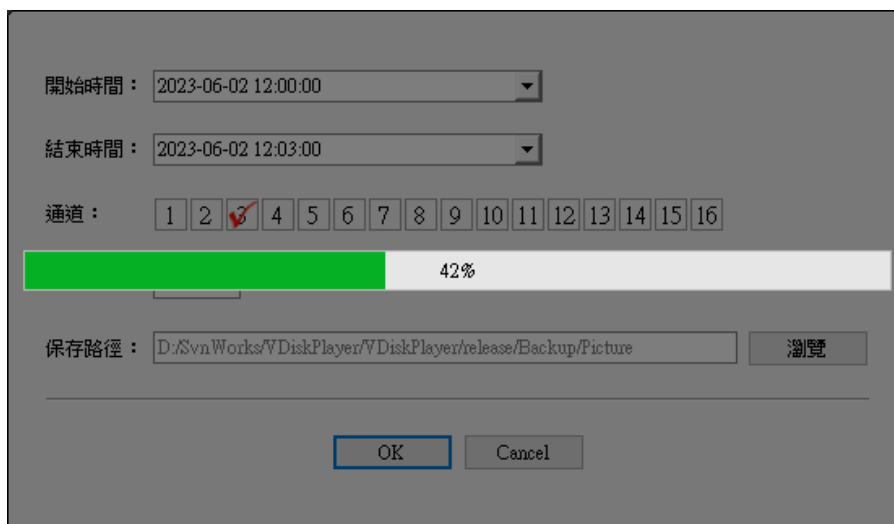

轉檔結束時，會提示 < 導出成功 >



即可在設定路徑看到轉出的檔案

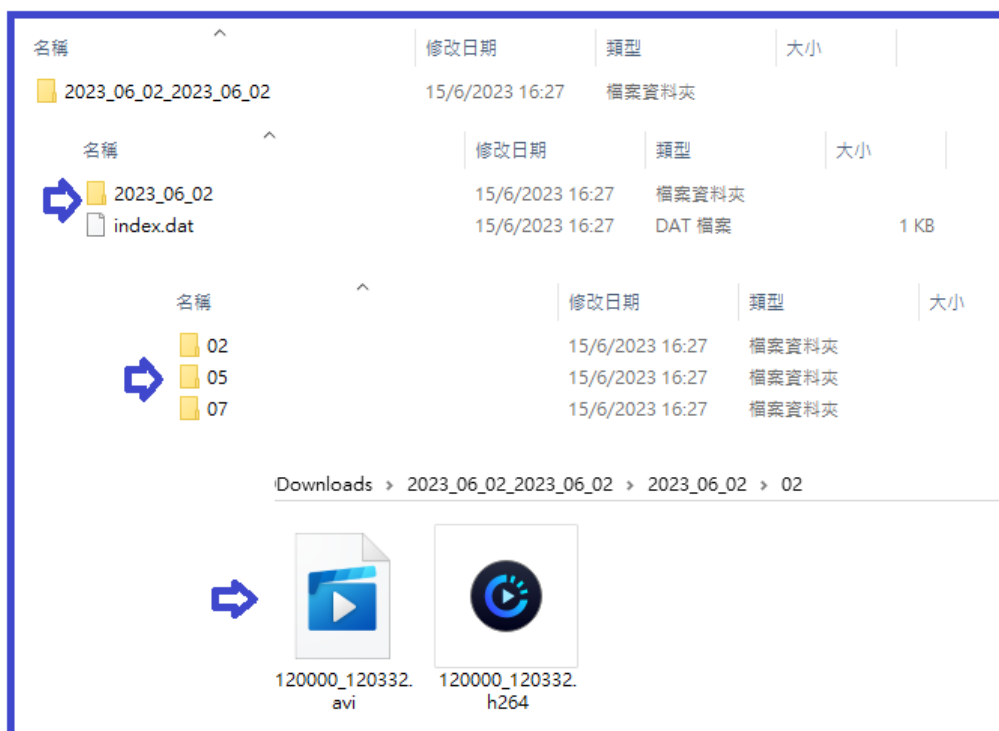

完整資料夾，可用本播放程式同步播放多鏡頭畫面



依照以下 1 2 3 4 步驟點選，即可回放

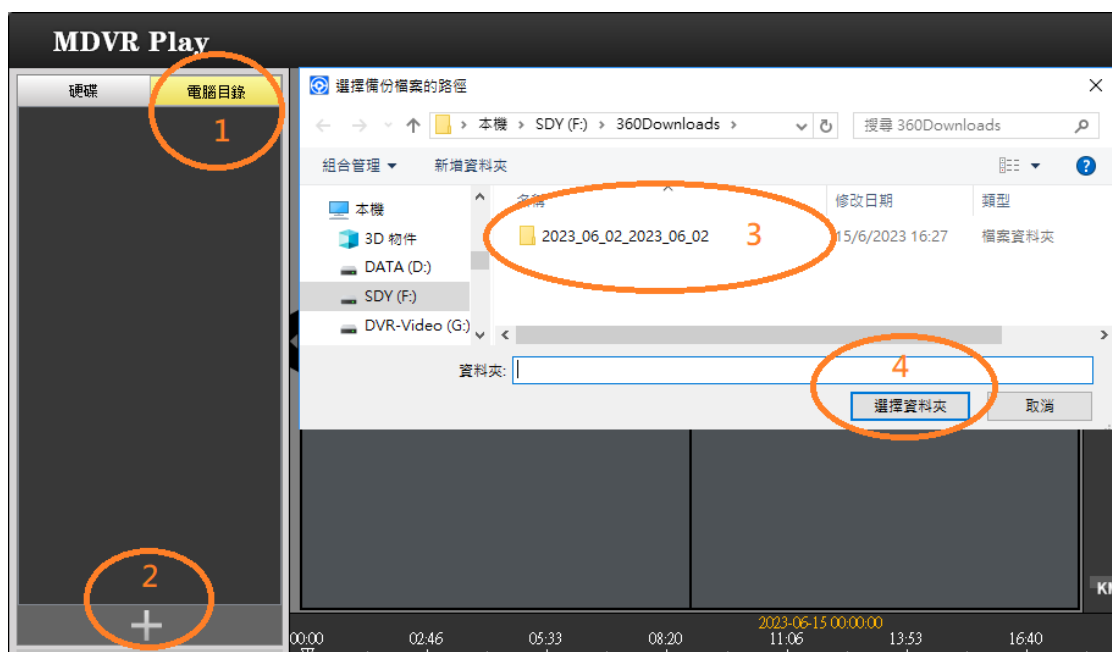

AVI檔案為單鏡頭影片檔，可用其他播放程式播放

